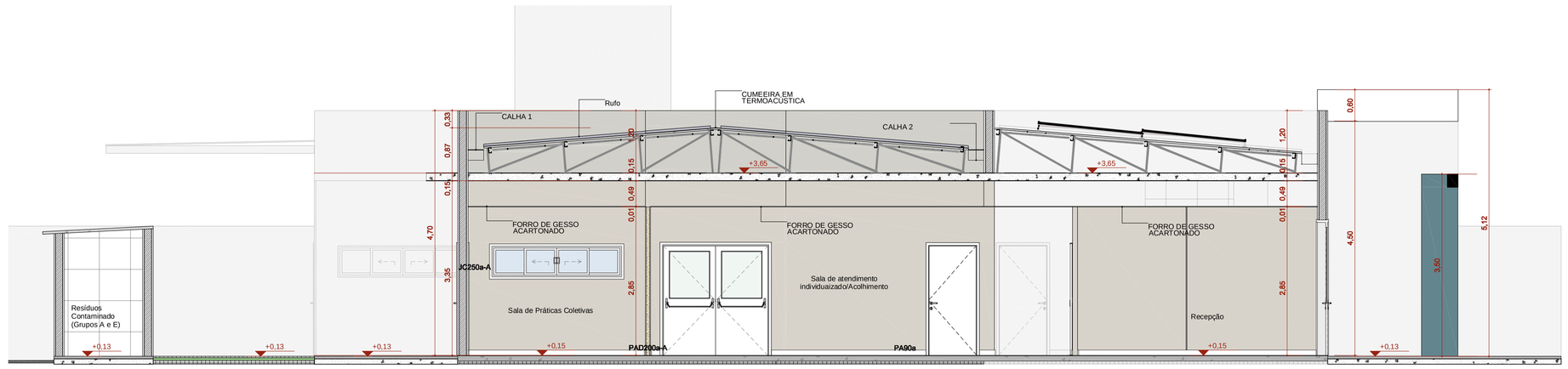

A Corte AA

Escala:1:50

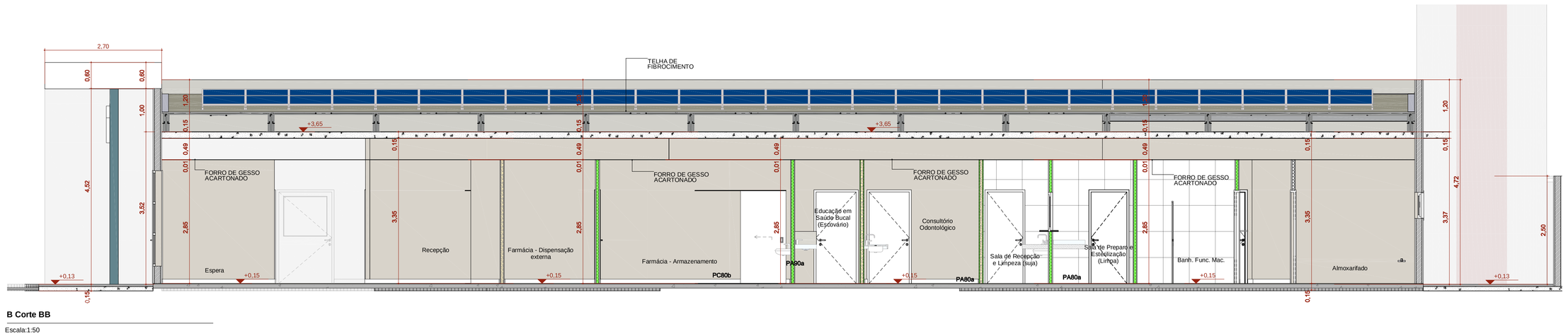

B Corte BB

Escala:1:50

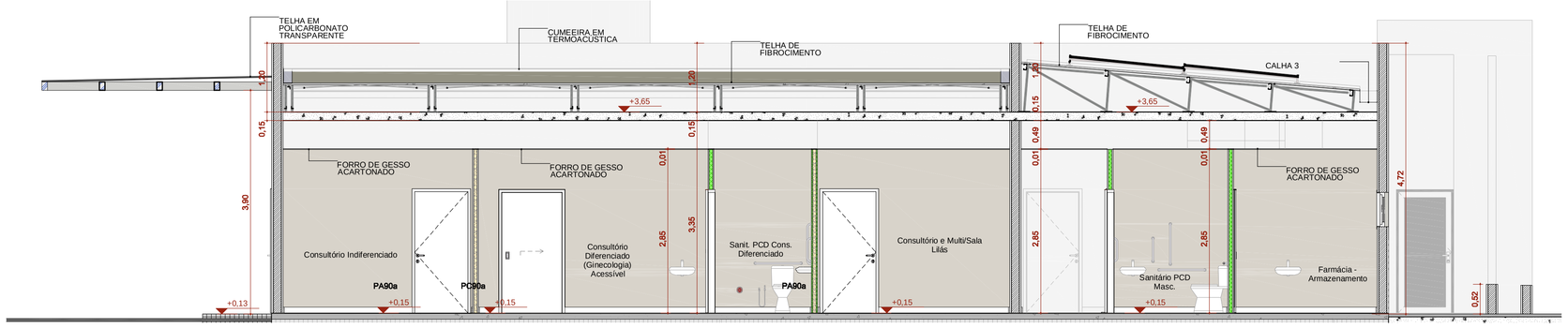

C Corte CC

Escala:1:50

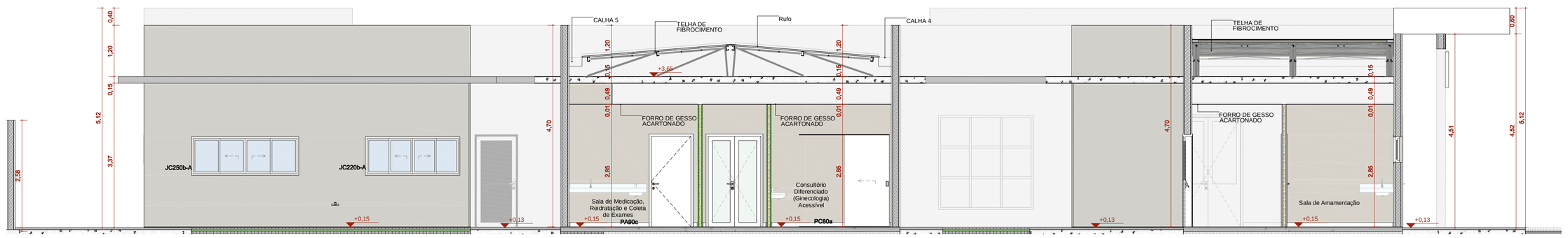

D Corte DD

Escala:1:50

PLANTA CHAVE DE SITUAÇÃO

RESPONSÁVEL TÉCNICO

MAYCON HENRIQUE MORAES RODRIGUES:05910229150

Assinado de forma digital por MAYCON HENRIQUE MORAES RODRIGUES:05910229150
Dados: 2025.03.18 15:48:32 -04'00'

Maycon Henrique Moraes Rodrigues
CREA - MT: 51648

RESPONSÁVEL LEGAL

FRANCIELI MAGALHAES DE ARRUDA VIEIRA PIRES:02281280136

Assinado de forma digital por FRANCIELI MAGALHAES DE ARRUDA VIEIRA PIRES:02281280136
Dados: 2025.03.18 15:48:32 -04'00'

Francieli Magalhães de Arruda Vieira Pires
Prefeita Municipal

REGISTRO

51648 / MT

REVISÃO	DATA	DESCRIÇÃO
R1	17/03/2025	EMISSÃO INICIAL

TÍTULO DO PROJETO

UNIDADE BÁSICA DE SAÚDE - PORTE 1

PROPRIETÁRIO

PREFEITURA MUNICIPAL DE SANTO ANTÔNIO DE LEVERGER / MT

SECRETARIA DE SAÚDE

CNPJ
03.507.555/0001-12

ENDEREÇO
Estrada Rural, Sn - Zona Rural - Comunidade Sangradouro
CEP: 78.180-000 - Santo Antonio de Leverger - MT

DADOS DO PROJETO
Área do Terreno: 1.718,45 m²
Área da Edificação: 404,25 m²
Área de Ocupação: 1.400,00 m²

DISCIPLINA
ARQUITETURA

PRANCHA
07/13

TÍTULO DA PRANCHA

CORTES

DESCRIÇÃO DA ETAPA

PROJETO EXECUTIVO

NOME PRANCHA - ARQUIVO	REVISÃO	UNIDADE	DATA	ESCALA
ARQ_UBS_FL7.13 - R01	**R1**	**METROS**	**17/03/2025**	**INDICADA**

AUTOR(A) INTELECTUAL
Mirela Pilon Pessatti

REGISTRO
A 25669-2

DIREITOS AUTORAIS RESERVADOR CONFORME LEGISLAÇÃO NACIONAL E INTERNACIONAL

FOLHA A0
118.90 X 84.10